

Ufficio Scolastico Regionale - Direzione Generale di Venezia
Raffronti dati scuole paritarie fra a.s. 2002/03 e 2003/04

Tab. 1.1 SCUOLE MATERNE

BL	PD	RO	TV	VE	VR	VI	Totale
----	----	----	----	----	----	----	--------

Numero totale alunni

2002/03	2.245	19.126	3.166	17.587	12.030	17.543	16.563	88.260
2003/04	2.581	19.374	3.237	17.953	12.361	17.383	16.805	89.694
variazione	14,97	1,30	2,24	2,08	2,75	-0,91	1,46	1,62

Alunni Handicap

2002/03	7	116	6	99	54	110	88	480
2003/04	8	203	10	88	65	135	113	622
variazione	14,29	75,00	66,67	-11,11	20,37	22,73	28,41	29,58

Alunni per scuola

2002/03	51,02	77,43	40,59	75,46	72,04	74,97	83,23	73,43
2003/04	58,66	78,44	41,50	77,05	74,02	73,97	84,45	74,56
variazione	14,97	1,30	2,24	2,11	2,75	-1,33	1,47	1,54

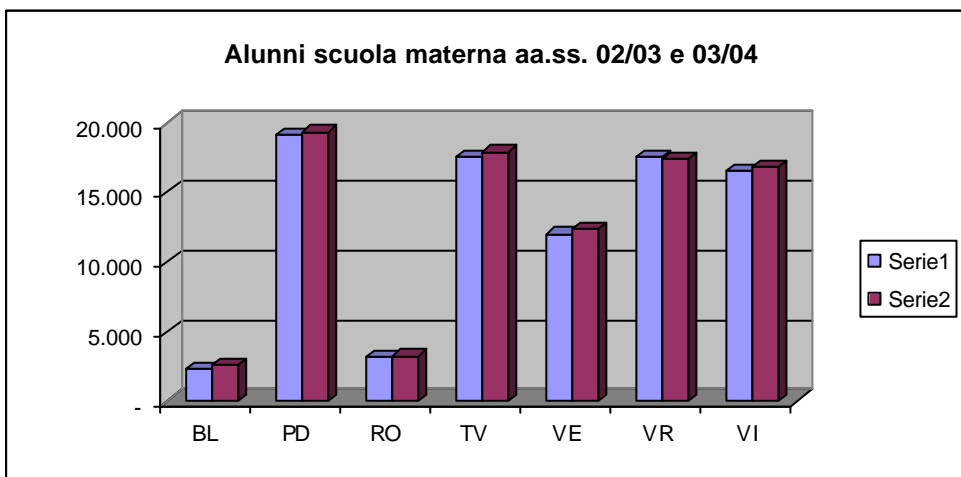

Tab. 1.2

SCUOLE ELEMENTARI

BL	PD	RO	TV	VE	VR	VI	Totale
----	----	----	----	----	----	----	--------

Numero totale alunni

2002/03	154	2.729	338	2.325	1.406	2.360	1.571	10.883
2003/04	170	2.718	327	2.388	1.513	2.533	1.604	11.253
variazione	10,39	-0,40	-3,25	2,71	7,61	7,33	2,10	3,40

Alunni Handicap

2002/03	2	14	-	4	2	72	16	110
2003/04	2	20	2	3	10	72	17	126
variazione	0,00	42,86		-25,00	400,00	0,00	6,25	14,55

Alunni per scuola

2002/03	77,00	129,95	112,67	129,17	117,17	124,21	112,21	122,28
2003/04	85,00	129,43	163,50	140,47	116,38	126,65	123,38	127,88
variazione	10,39	-0,40	45,11	8,75	-0,67	1,96	9,95	4,58

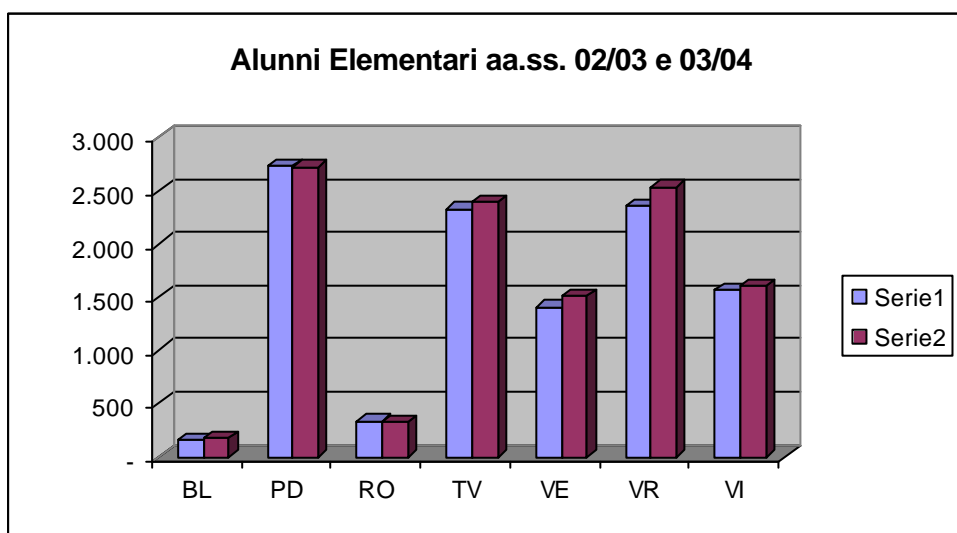

Tab. 1.3

SCUOLE SECONDARIE I GRADO

BL	PD	RO	TV	VE	VR	VI	Totali
----	----	----	----	----	----	----	--------

Numero totale alunni

2002/03	190	1.075	39	1.799	548	1.984	738	6.373
2003/04	176	1.040	73	1.798	617	1.972	776	6.452
variazione	-7,37	-3,26	87,18	-0,06	12,59	-0,60	5,15	1,24

Alunni Handicap

2002/03	2	6	-	14	4	14	5	45
2003/04	3	5	-	12	9	17	11	57
variazione	50,00	-16,67		-14,29	125,00	21,43	120,00	26,67

Alunni per scuola

2002/03	95,00	119,44	39,00	163,55	91,33	82,67	61,50	98,05
2003/04	88,00	115,56	36,50	163,45	88,14	85,74	64,67	97,76
variazione	-7,37	-3,25	-6,41	-0,06	-3,49	3,71	5,15	-0,30

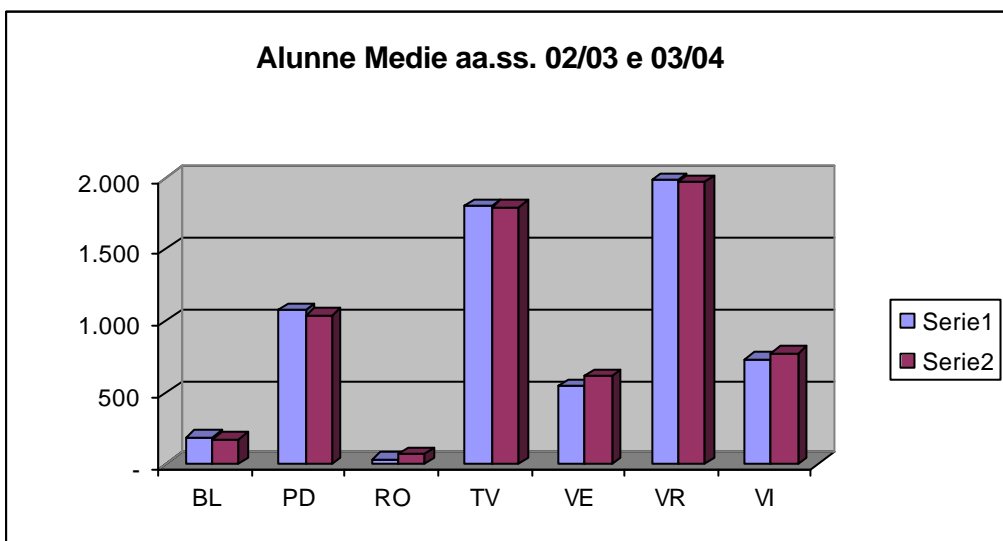

Tab. 1.4

SCUOLE SECONDARIE I I GRADO

BL	PD	RO	TV	VE	VR	VI	Totali
----	----	----	----	----	----	----	--------

Numero totale alunni

2002/03	611	1.424	-	2.728	997	4.041	1.074	10.875
2003/04	585	1.366	-	3.273	884	4.104	1.059	11.271
variazione	-4,26	-4,07		19,98	-11,33	1,56	-1,40	3,64

Alunni Handicap

2002/03	2	3	-	6	3	8	1	23
2003/04	1	2	-	7	3	6	2	21
variazione	-50,00	-33,33		16,67	0,00	-25,00	100,00	-8,70

Alunni per scuola

2002/03	76,38	109,54		90,93	124,63	122,45	89,50	104,57
2003/04	83,57	97,57		96,26	98,22	120,71	81,46	101,54
variazione	9,41	-10,93		5,86	-21,19	-1,42	-8,98	-2,90

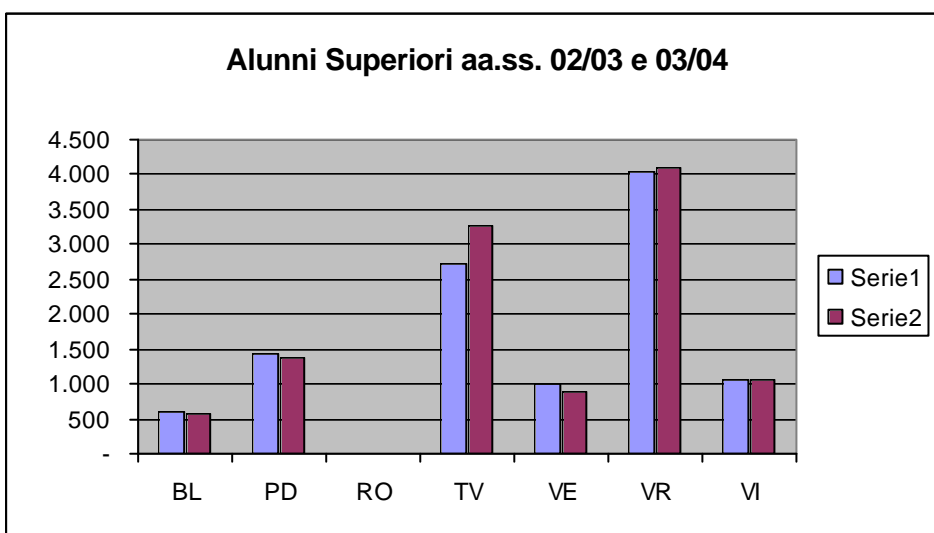

Tab. 1.5

SCUOLE PARITARIE NEL COMPLESSO

BL	PD	RO	TV	VE	VR	VI	Totale
----	----	----	----	----	----	----	--------

Numero totale alunni

2002/03	3.200	24.354	3.543	24.439	14.981	25.928	19.946	116.391
2003/04	3.512	24.498	3.637	25.412	15.375	25.992	20.244	118.670
variazione	9,75	0,59	2,65	3,98	2,63	0,25	1,49	1,96

Alunni Handicap

2002/03	13	139	6	123	63	204	110	658
2003/04	14	230	12	110	87	230	143	826
variazione	7,69	65,47	100,00	-10,57	38,10	12,75	30,00	25,53

Alunni per ISTITUTO

2002/03	57,14	83,98	43,21	83,70	77,62	83,64	84,16	79,72
2003/04	68,86	93,50	45,46	100,84	87,36	99,97	94,60	91,64
variazione	20,51	11,34	5,21	20,48	12,55	19,52	12,40	14,95

Tab. 1.6

Distribuzione alunni per classe

Element.	I	2.312
	II	2.403
	II	2.246
	IV	2.194
	V	2.037
Medie	I	2.067
	II	2.150
	III	2.235
Sup.	I	2.014
	II	2.174
	II	2.371
	IV	2.209
	V	2.503

Alunni per classe nei tre tipi di scuola

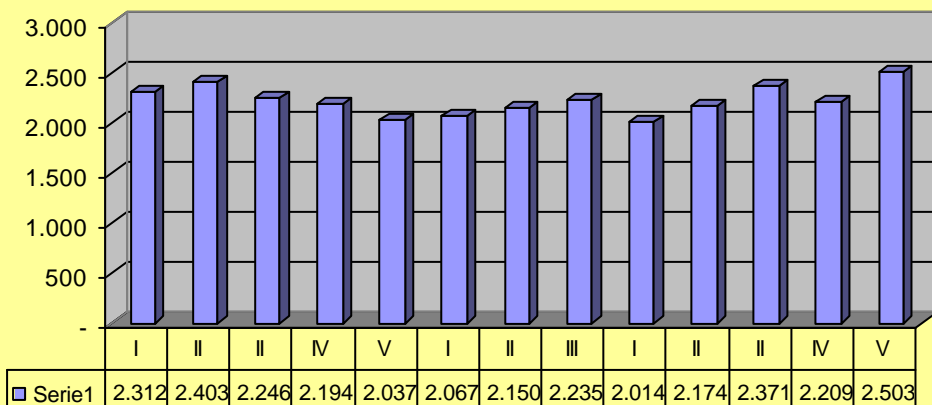

Tab. 2. RAPPORTO ALUNNI PARITARIE su ALUNNI STATALI

	BL	PD	RO	TV	VE	VR	VI	Totali
MAT								
parit	2.581	19.374	3.237	17.953	12.361	17.383	16.805	89.694
stat	2.764	5.384	2.153	5.704	9.503	7.714	8.431	41.653
%	93,38%	359,84%	150,35%	314,74%	130,07%	225,34%	199,32%	215,34%
ELEM								
parit	170	2.718	327	2.388	1.513	2.533	1.604	11.253
stat	8502	36033	8615	36440	31682	37278	39390	197.940
%	2,00%	7,54%	3,80%	6,55%	4,78%	6,79%	4,07%	5,69%
MED								
parit	176	1.040	73	1.798	617	1.972	776	6.452
stat	5.379	23.516	6.177	22.380	19.853	21.802	24.078	123.185
%	3,27%	4,42%	1,18%	8,03%	3,11%	9,05%	3,22%	5,24%
SUP								
parit	585	1.366	-	3.273	884	4.104	1.059	11.271
stat	7.629	31.102	10.126	30.450	27.484	27.055	33.188	167.034
%	7,67%	4,39%	0,00%	10,75%	3,22%	15,17%	3,19%	6,75%
Totale								
parit	3.512	24.498	3.637	25.412	15.375	25.992	20.244	118.670
stat	24.274	96.035	27.071	94.974	88.522	93.849	105.087	529.812
%	14,47%	25,51%	13,44%	26,76%	17,37%	27,70%	19,26%	22,40%

Tab. 3 - Raffronto ALUNNI fra scuola paritarie e scuola statale 2002/03 - 2003/04

	MAT	ELE	MEDIA	SUP	Totale
2002/03					
parit	88.260	10.883	6.373	10.875	116.391
stat	40.236	195.023	120.419	165.866	521.544
%	219,36%	5,58%	5,29%	6,56%	22,32%
2003/04					
parit	89.694	11.253	6.452	11.271	118.670
stat	41653	197940	123185	167034	529.812
%	215,34%	5,69%	5,24%	6,75%	22,40%

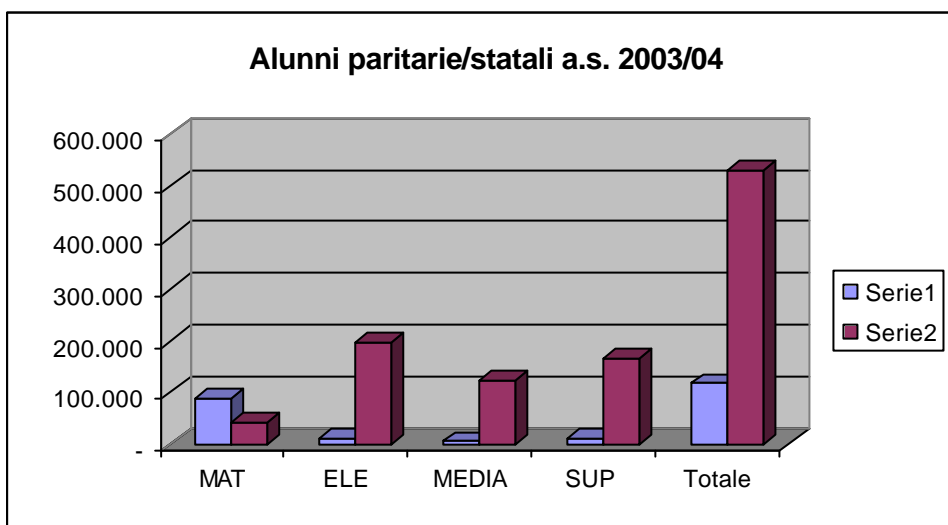

(elab. G.A.Lucca - Gennaio 2004)